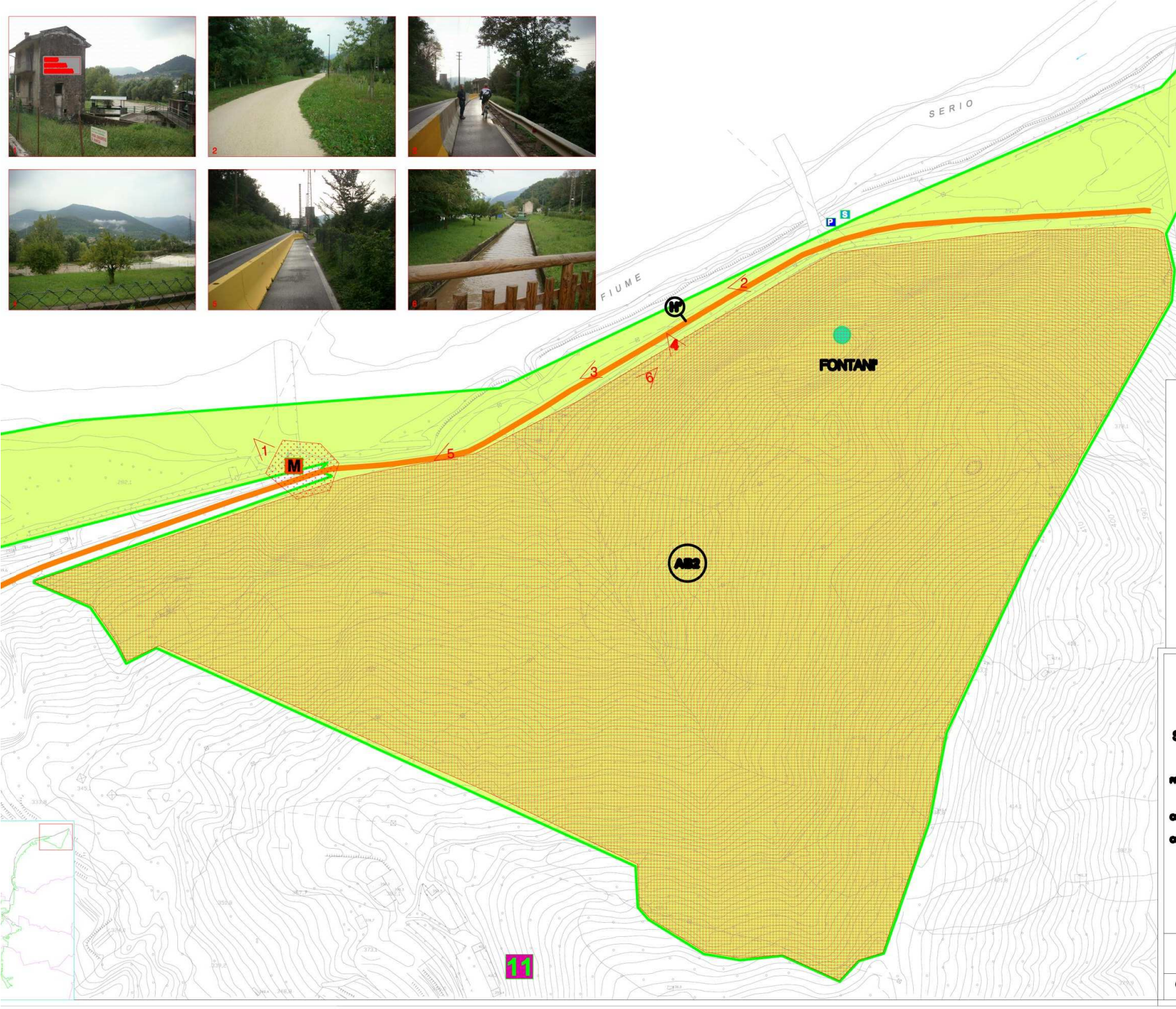

LEGENDA

- CONFINI COMUNALI
- CONFINI PLIS SERIO NORD
- AREA ALL'INTERNO DEL PLIS SERIO NORD
- PISTE ESISTENTI
- PISTE SU PASSERELLE SOSPESE O MURI IN ELEVAZIONE
- PISTE COME DA ART. 6 COMMA A (OPPURE B) D.M 557/99 SU SEDE ESISTENTE
- PISTE IN AREE NATURALI (DGR V/47207-1999)
- PISTE COME DA ART. 6 COMMA C D.M 557/99
- PISTE SU CANALI
- COLLEGAMENTI CICLABILI NON OGGETTO DI INTERVENTO
- PISTE COME DA ART. 6 COMMA A (OPPURE B) D.M 557/99 SU NUOVA SEDE
- NUOVE AREE ATTREZZATE
- RIQUALIFICAZIONE DELLE AREE BOSCATE
- REALIZZAZIONE NUOVO INFO POINT
- RIQUALIFICAZIONE IMMOBILE DA DESTINARSI A MUSEO DELL'ACQUA E DELL' ELETTRICITA'
- INTERVENTI IN AREE ESTERNE AL PLIS
- INTERVENTI IN AREE INTERNE/LIMITROFE AL PLIS
- RIF. TRATTO PISTA
- PUNTI DI INTERESSE
- AREE ATTREZZATE PER LA SOSTA ESISTENTI
- AREE ATTREZZATE PER LA SOSTA IN PROGETTO
- PARCHEGGI ESISTENTI
- INFO POINT IN PROGETTO
- MUSEO DELL'ACQUA E DELL' ELETTRICITA' IN PROGETTO

Comuni di Seriate, Gorle, Scanzorosciate, Pedrengo, Villa di Serio

PROVINCIA DI BERGAMO

Studio del sistema ciclabile sovracomunale del PLIS del Serio Nord

PROGETTISTA: Arch. Marco Gibodi
[illegible]

COLLABORATORI: Geom. Zinoli Carmen

COMMITTENTE: amm. ne Comunale di Seriate
Piazza Angelo Alzibardi n. 1
24068 Seriate (BG)

STUDIO DI FATTIBILITA'

21 - INTERVENTI IN PROGETTO

GENNAIO 2011	aggiornamento	scala 1:1.000